أسس الأسطول
N.M.B

العرض الفني والمالي لشركة الأفضل لتأجير السيارات

نرتقي بإدارة أسطولكم إلى مستوى استثنائي

2025/11

أسس الأسطول
N . M . B

العرض الفني

2025/11

من نحن

بدأت رحلتنا عام 2020من خلال بايكر المتخصص في الغسيل المتنقل، ثم توسعنا بخطى ثابتة حتى أصبحنا اليوم منصة رقمية متكاملة تقدم كافة خدمات المركبات بتغطية واسعة تشمل جميع مناطق المملكة، مخصصة لخدمة الشركات والجهات الحكومية عبر نظام إلكتروني موثوق يضمن الجودة والسرعة والشفافية.

رؤيتنا

أن نكون المنصة الرائدة والأكثر ثقة في المملكة العربية السعودية في مجال الربط الذكي بين مزودي خدمات المركبات وطالبيها، بجودة عالية وسرعة في الأداء.

رسالتنا

تقديم تجربة فريدة ومتكاملة لخدمات المركبات عبر منصة إلكترونية ذكية، تضمن الجودة، السرعة، والراحة للعملاء.

أهدافنا

- رقمنه خدمات المركبات لتوفير تجربة رقمية متكاملة.
- رفع جودة الخدمات من خلال تقييم المزودين وتأهيلهم.
- دعم إدارة وصيانة أساطيل الجهات الحكومية والشركات الخاصة.
- خفض التكاليف التشغيلية عبر منصة موحدة تغني عن التعامل مع جهات متعددة.
- تغطية جميع مناطق المملكة بخدمات ثابتة ومتنقلة.
- بناء شراكات استراتيجية مع الجهات الحكومية والموردين المحليين.
- تعزيز الشفافية والثقة من خلال الفوترة الإلكترونية وتتبع الطلبات وضمان حقوق الأطراف.

نطاق الخدمات

خدمات العناية والصيانة الشاملة للمركبات

- غسيل ثابت ومتنقل: تنظيف داخلي وخارجي.
- تلميع داخلي وخارجي: تحسين مظهر المركبة وإزالة الخدوش السطحية.
- تغيير الزيوت والفلاتر: استخدام زيوت معتمدة وفق مواصفات المصنع.
- الصيانة الدورية والوقائية: فحص شامل للمركبة لضمان جاهزيتها التشغيلية.
- الكهرباء والميكانيكا: إصلاح الأعطال الكهربائية والميكانيكية وفق معايير الجودة.
- السمكرة والدهان: أعمال الإصلاح التجميلي والحماية الخارجية للمركبة.
- تبديل الإطارات والبطاريات: خدمات متكاملة بمنتجات أصلية مضمونة الأداء

نطاق الخدمات

خدمات إدارة وتشغيل الأساطيل

- نظام تتبع المركبات لحظيًا GPS
- ربط العدادات والقراءات اللحظية للمركبات.
- تنبيهات فورية للأعطال والصيانة الوقائية.
- لوحة تحكم رقمية لإدارة الطلبات ومتابعة الأداء.
- نظام فوترة إلكتروني متكامل مع الجهات الحكومية والخاصة.
- تقارير تشغيلية وتحليلية دورية تساعد في اتخاذ القرار.

نطاق الخدمات

الخدمات اللوجستية والدعم الميداني

- المساعدة على الطريق: دعم فني عاجل للحالات الطارئة (بطارية، وقود، بنشر، سحب).
- نقل المركبات داخل المدن وبين المناطق: نقل آمن وسريع عبر ناقلات مجهزة.
- الخدمات المتنقلة للمواقع النائية: فرق تشغيل ميدانية مجهزة لخدمة الأساطيل في الميدان.

.

نطاق الخدمات

خدمات التأمين والتقدير والفحص

- التأمين الشامل للمركبات عبر الربط مع شركات التأمين المعتمدة.
- تقدير الأضرار وفق معايير نظام تقدير المعتمد.
- الفحص الدوري والفني لضمان الالتزام بمتطلبات السلامة والجودة.

خدمات قطع الغيار والمزادات

- توفير قطع الغيار الأصلية والمعتمدة بجميع أنواعها.
- إدارة المزادات الدورية للمركبات عبر منصة إلكترونية منظمة.
- دعم إدارة المستودعات وتوريد القطع بآلية موثوقة وشفافة

المواصفات التشغيلية العامة

- جميع الخدمات تُنفّذ عبر مزودين معتمدين.
- متابعة أداء المزودين من خلال فريق جودة داخلي متخصص.
- توثيق جميع العمليات رقمياً داخل النظام.
- تقديم تقارير أداء شهرية للجهات المستفيدة.
- الالتزام بمعايير البيئة والسلامة المهنية المعتمدة في المملكة.

مميزات منصة أسس الأسطول

- منصة موحدة لجميع خدمات المركبات.
- نظام رقمي متكامل للفوترة وإدارة العمليات.
- مدير حساب مخصص لكل جهة عميلة.
- نظام وقائي لتتبع أعطال المركبات وتحليل الأداء.
- تغطية جغرافية شاملة لجميع مناطق المملكة.
- باقات مرنة تناسب حجم الأسطول واحتياج الجهة.
- دليل إلكتروني شامل للمزودين المعتمدين.
- ضمانات جودة والتزام.

آلية العمل

- تسجيل الجهة في منصة أسس الأسطول.
- اختيار الخدمة المطلوبة وتحديد المركبة والموقع.
- توجيه الطلب تلقائيًا لأقرب مزود معتمد.
- تنفيذ الخدمة ومتابعتها عبر النظام.
- خصم المبلغ من المحفظة الرقمية للعميل وإصدار فاتورة إلكترونية.
- تقييم الخدمة من قبل العميل لتعزيز الرقابة والجودة.

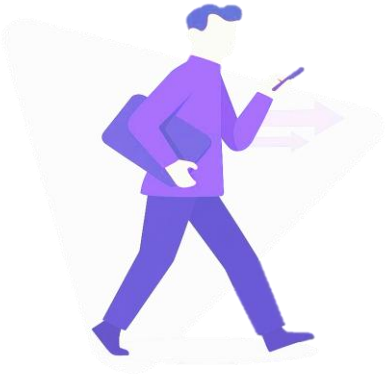

فريق عمل أسس الأسطول

يقف خلف منصة أسس الأسطول فريق عمل يجمع بين الخبرة التقنية والتشغيلية والإدارية، يعمل بتناغمٍ كامل لبناء منظومة متكاملة لإدارة المركبات وخدمات ما بعد البيع على مستوى المملكة.

يضم الفريق نخبة من المتخصصين في تطوير الأنظمة الذكية، وتحليل البيانات، وتحسين تجربة المستخدم، وتشغيل العمليات الميدانية بدقة عالية.

يحرص الجميع على تقديم حلول مبتكرة ترفع من كفاءة إدارة الأساطيل وتُحسن من جودة خدمات ما بعد البيع مثل: الصيانة، والزيوت، والإطارات، والغسيل، والمساعدة على الطريق، وغيرها من الخدمات التي تُدار رقمياً عبر المنصة.

بفضل هذا التكامل، أصبحت أسس الأسطول مرجعاً وطنياً في ربط الشركات بمزودي الخدمة المعتمدين، مع ضمان أعلى معايير الجودة والمتابعة المستمرة لتحقيق رضا العميل واستدامة الأداء

نطاق عمل أسس الأسطول

تشمل خدمات أسس الأسطول جميع مراحل إدارة المركبات وخدمات ما بعد البيع، من خلال منصة رقمية موحدة تربط بين الشركات ومزودي الخدمة في مختلف مناطق المملكة.

يعمل النظام على تغطية مجموعة واسعة من الخدمات ا تشمل:

- الصيانة الدورية والإصلاحات.
- تغيير الزيوت والبطاريات والإطارات.
- خدمات الغسيل (الثابتة والمتنقلة).
- خدمات الطوارئ والمساعدة على الطريق.
- المتابعة التشغيلية وجودة الخدمة.
- إدارة المزودين والعقود والدفع الإلكتروني.

يمتد نطاق العمل ليشمل جميع مناطق ومدن المملكة العربية السعودية عبر شبكة متنامية من مراكز الخدمة والمزودين المعتمدين، بهدف توفير تجربة موحدة، موثوقة، وسهلة الإدارة لجميع شركاء المنصة

عملاؤنا

تفخر منصة أسس الأسطول بخدمة نخبة من القطاعات الحكومية والخاصة في مختلف أنحاء المملكة، من خلال حلول رقمية متكاملة تلبي احتياجات الأساطيل التشغيلية وتضمن الجودة والسرعة والشفافية.

أبرز عملائنا وشركائنا:

- شركة أفلاء الريس لتأجير السيارات
- الإدارة العامة للخدمات الطبية بوزارة الداخلية بالرياض (قسم الحركة والنقل)
- القوات الخاصة للأمن البيئي بمنطقة مكة المكرمة
- قوات الامن الخاصة بمنطقة مكة المكرمة
- الخدمات الطبية – وزارة الداخلية
- المديرية العامة للجوازات السعودية
- أمانة محافظة جدة
- وزارة الطاقة
- هيئة عقارات الدولة
- سبل SPL
- مباشر للمزادات
- موتري للمزادات

وتواصل منصة أسس الأسطول بناء شراكات جديدة مع جهات حكومية وشركات كبرى سعيًا لتوسيع دائرة التعاون وتوفير تجربة تشغيلية رقمية موحدة وفعّالة

أسس الأسطول
N.M.B

العرض المالي

خاص لشركة الأفضل لتأجير السيارات
ساري حتى 31 ديسمبر

2025/11

المقدمة:

تتشرف بتقديم هذا العرض المالي والمتعلق بتوفير وتنفيذ الخدمات لبعض من خدماتنا وقد تم إعداد هذا العرض بعناية ليعكس التزامنا بالجودة والكفاءة والتقيد بجميع المتطلبات الفنية والإدارية، مع مراعاة تحقيق أفضل قيمة مقابل التكلفة.

يهدف هذا العرض إلى بيان الأسعار التفصيلية وشروط الدفع، بما يضمن تحقيق الأهداف المنشودة وتقديم خدمة عالية المستوى تُلبي تطلعاتكم.

أسعار بعض خدماتنا

أسعار الزيوت حتى تاريخ 2025/12/31	
30ايفوكس5w/ 5w20 / 10w40/ 5w40الترا	22.40
ايفوكس 30w / 50w20الترا1	12.90
ايفوكس(15W40 API CI-4 (10,000 km	21.00
موبيل 10w30	14.00
موبيل المطور 10w30	18.00
موبيل التربو 20w50	13.20
موبيل 0w20	29.00
موبيل5w 20	28.20
موبيل 5w30	20.50
موبيل 0w 40	38.40
موبيل 5w40	38.40
موبيل ديزل 10w40	18.50
موبيل ديزل 15w40	13.50
موبيل ديزل 20w50	13.20

أسعار خدمة الغسيل
غسيل جميع فئات المركبات 35 ريال
إضافة مبلغ 6 ريال للخدمة المتنقلة

لاتشمل الباصات والشاحنات ومركبات النقل

إيضاح:

- يضاف مبلغ خدمة وقدره 15 ريال لخدمة غيار الزيت
- يتم شحن المحفظة في نظام أسس للحصول على الخدمة
- قيمة الاشتراك الشهري المركبة الواحدة 8 ريال فقط لا غير في نظام أسس وتدفع مقدماً، وتشمل (الاستفادة من كامل خدمات النظام، الاستفادة من الأسعار الخاصة المقدمة من مزودي الخدمات، إدارة ومتابعة طلبات العميل، تخصص مدير حساب على مدار الساعة طوال أيام الأسبوع والإجازات الرسمية) (وفترة سماح 5 أيام كحد أقصى للسداد)
- يتم شحن المحفظة من قبل العميل في حسابه لدى النظام تخصم منه قيمة العمليات المنفذة.
- يتم خصم قيمة الخدمات مباشرة من الرصيد عند التنفيذ.
- يحق للعميل استرداد الرصيد المتبقي عند إنهاء العقد بعد خصم الالتزامات المستحقة، مع العلم بأن لا يمكن استرداد قيمة الاشتراك الشهري.
- الأسعار غير شاملة ضريبة القيمة المضافة.

إدارة أسطولك بذكاء مع أسس

920033195

0115202152

SA@osas.sa

Jeddah – Arabia Saudi المملكة العربية السعودية – جدة